



ประกาศสำนักงานการปฏิรูปที่ดินจังหวัดอุดรธานี
เรื่อง ผลการคัดเลือกและจัดที่ดินแทนที่เกษตรกรผู้ได้รับการจัดให้เข้าทำประโยชน์ซึ่งถึงแก่ความตาย
(ฉบับที่ ๗๕)
พ.ศ.๒๕๖๙

ด้วยเกษตรกรได้ยื่นคำขอรับการจัดที่ดินแทนที่เกษตรกรผู้ได้รับการจัดให้เข้าทำประโยชน์ซึ่งถึงแก่ความตายต่อสำนักงานการปฏิรูปที่ดินจังหวัดอุดรธานี (ส.ป.ก.อุดรธานี) ได้ตรวจสอบแล้วว่าเป็นทายาทของเกษตรกรผู้ได้รับการจัดให้เข้าทำประโยชน์ซึ่งถึงแก่ความตาย เป็นผู้ประกอบอาชีพเกษตรกรรมเป็นหลัก เป็นผู้มิใช่คุณสมบัติ ไม่มีลักษณะต้องห้าม และอยู่ในหลักเกณฑ์การยื่นคำขอตามที่กฎหมายและระเบียบของ ส.ป.ก. กำหนด โดยยินยอมปฏิบัติตามระเบียบ คำสั่ง คำแนะนำ และเงื่อนไขที่คณะกรรมการปฏิรูปที่ดินเพื่อเกษตรกรรม และคณะกรรมการปฏิรูปที่ดินจังหวัดอุดรธานีได้กำหนดไว้ และไม่ปรากฏพยานหลักฐานแสดงการขาดคุณสมบัติ หรือมีลักษณะต้องห้าม ขณะที่พิจารณาเสนอปฏิรูปที่ดินจังหวัดอุดรธานีในฐานะผู้ได้รับมอบหมายจากเลขาธิการสำนักงานการปฏิรูปที่ดินเพื่อเกษตรกรรม (ส.ป.ก.)

อาศัยอำนาจตามความในข้อ ๑๑ ข้อ ๑๖ ข้อ ๑๙ ข้อ ๒๒ ข้อ ๓๐ ข้อ ๓๒ ข้อ ๓๓ และข้อ ๓๕ แห่งระเบียบคณะกรรมการปฏิรูปที่ดินเพื่อเกษตรกรรม ว่าด้วยหลักเกณฑ์ วิธีการ และเงื่อนไขในการคัดเลือกและจัดที่ดินให้แก่เกษตรกร การโอนหรือตกทอดทางมรดกสิทธิการเช่าหรือเช่าซื้อ และการจัดการทรัพย์สินและหนี้สินของเกษตรกรผู้ได้รับที่ดิน พ.ศ. ๒๕๖๔ แก้ไขเพิ่มเติม (ฉบับที่ ๒) พ.ศ.๒๕๖๖ ประกอบคำสั่ง ส.ป.ก. ที่ ๔๐๓/๒๕๖๔ สั่ง ณ วันที่ ๑๖ กรกฎาคม พ.ศ. ๒๕๖๔ จึงมีคำสั่งอนุญาตให้เกษตรกรได้รับการจัดให้เข้าทำประโยชน์ในเขตปฏิรูปที่ดินจังหวัดอุดรธานี ตามรายชื่อเกษตรกรและข้อมูลแปลงที่ดินที่ปรากฏในบัญชี ก. แนบท้ายประกาศนี้ และให้เกษตรกรผู้ได้รับการจัดที่ดินตามรายชื่อดังกล่าวเข้ารับมอบหนังสืออนุญาตให้เข้าทำประโยชน์ในเขตปฏิรูปที่ดิน (ส.ป.ก. ๔-๐๑) ตามวัน เวลาราชการ ณ ส.ป.ก.อุดรธานี พร้อมแสดงบัตรประจำตัวประชาชน หากผู้รับคำสั่งข้างต้นไม่เห็นด้วยกับคำสั่งนี้ให้ยื่นอุทธรณ์ต่อปฏิรูปที่ดินจังหวัดอุดรธานี ภายในสามสิบวันนับแต่วันปิดประกาศนี้

อนึ่ง กรณีปรากฏข้อเท็จจริงอันเป็นสาระสำคัญเกี่ยวกับคุณสมบัติของผู้ได้รับการจัดที่ดิน รายใดว่า ขาดคุณสมบัติหรือมีลักษณะต้องห้ามที่ไม่มีสิทธิได้รับการคัดเลือกและจัดที่ดิน จะดำเนินการกระบวนการเพิกถอนคำสั่งอนุญาตให้เข้าทำประโยชน์ในเขตปฏิรูปที่ดินและจัดที่ดินสำหรับรายนั้นต่อไป

จึงประกาศมาเพื่อทราบโดยทั่วกัน

ประกาศ ณ วันที่ ๒๕ มิถุนายน พ.ศ. ๒๕๖๙

(นางธารทิพย์ บำรุงรส)

ปฏิรูปที่ดินจังหวัดอุดรธานี

สำนักงานการปฏิรูปที่ดินจังหวัดอุดรธานี

บัญชีรายละเอียดการจัดที่ดินแทนที่เกษตรกรผู้ได้รับการจัดให้เข้าทำประโยชน์ซึ่งถึงแก่ความตาย

อำนาจพิจารณาของปฏิรูปที่ดินจังหวัดอุดรธานี (ปทจ.)

วันที่ทำคำสั่ง.....

บัญชี ก

แผ่นที่ ๑/๑

ลำดับ	ผู้ถึงแก่ความตาย ชื่อ - สกุล	รายละเอียดเกี่ยวกับที่ดิน(แปลงเดิม)					ลำดับ	ผู้ขอรับการจัดที่ดินแทนที่ ชื่อ - สกุล	ความสัมพันธ์	รายละเอียดเกี่ยวกับที่ดิน(แปลงแบ่งรังวัดใหม่)					ที่ตั้งที่ดิน			วิธีการจัด	คำสั่งปฏิรูปที่ดินจังหวัด
		แปลงที่	กลุ่มที่/ระหว่าง	ไร่	งาน	วา				แปลง	ระหว่าง	ไร่	งาน	ตรว.	หมู่	ตำบล	อำเภอ		
๑	นายเกษร วิบูลย์กุล	๕	๖๗/๒๙	๔๑	๐	๖๖	๑	นางจรินทร์ วิบูลย์กุล	ผู้สืบสันดานชั้นบุตร	๓๐	๕๖๔๓ ๖๐๒๗๘	๒๒	๒	๙๖	๑๒	จำปี	ศรีธาตุ	จัดให้เข้าทำประโยชน์	อนุญาต
							๒	น.ส.ประเทืองจิต วิบูลย์กุล	ผู้สืบสันดานชั้นบุตร	๓๑	๕๖๔๓ ๖๐๒๗๘	๓๓	๗๒	๑๒	๘	ศรีธาตุ	จัดให้เข้าทำประโยชน์	อนุญาต	
๒	นางคำใส วงษ์ละคร	๒	๔๒๐	๙๔	๐	๔๓	๓	นายบุญช่วย วงษ์ละคร	ผู้สืบสันดานชั้นบุตร	๑๖	๕๕๔๓ ๖๖๘๘๘	๑๑	๐	๐	๘	นาดี	หนองแสง	จัดให้เข้าทำประโยชน์	อนุญาต
							๔	นายบุญช่วย วงษ์ละคร	ผู้สืบสันดานชั้นบุตร	๒๑	๕๕๔๓ ๖๖๘๘๖	๕	๒	๖๑	๘	นาดี	หนองแสง	จัดให้เข้าทำประโยชน์	อนุญาต
							๕	นางพรอ้อม เทียบโพธิ์	ผู้สืบสันดานชั้นบุตร	๒๒	๕๕๔๓ ๖๖๘๘๘	๑๒	๐	๙	๘	นาดี	หนองแสง	จัดให้เข้าทำประโยชน์	อนุญาต
							๖	นางพรอ้อม วงษ์ละคร	ผู้สืบสันดานชั้นบุตร	๒๓	๕๕๔๓ ๖๖๘๘๘	๓๒	๓	๖๘	๘	นาดี	หนองแสง	จัดให้เข้าทำประโยชน์	อนุญาต
							๗	นายบุญช่วย วงษ์ละคร	ผู้สืบสันดานชั้นบุตร	๒๔	๕๕๔๓ ๖๖๘๘๘	๑๐	๐	๐	๘	นาดี	หนองแสง	จัดให้เข้าทำประโยชน์	อนุญาต
							๘	นายบุญช่วย วงษ์ละคร	ผู้สืบสันดานชั้นบุตร	๒๕	๕๕๔๓ ๖๖๘๘๘	๔	๐	๕๙	๘	นาดี	หนองแสง	จัดให้เข้าทำประโยชน์	อนุญาต
							๙	นางเจียม ไตรราช	ผู้สืบสันดานชั้นบุตร	๒๖	๕๕๔๓ ๖๖๘๘๘	๑๗	๓	๔๕	๘	นาดี	หนองแสง	จัดให้เข้าทำประโยชน์	อนุญาต

ผู้ถึงแก่ความตาย จำนวน ๒ ราย จำนวน ๒ แปลง ผู้ขอรับการจัดที่ดินแทนที่จำนวน ๖ ราย จำนวน ๙ แปลง เนื้อที่ประมาณ ๑๓๕-๑-๔๐ ไร่

(นายวินัย จันทะคะมุด)
นิติกรชำนาญการ

(น.ส.ญาฤดี มณีจันทร์)
นิติกรชำนาญการพิเศษ
ผู้อำนวยการกลุ่มกฎหมาย

(นางฮารทิพย์ บำรุงรส)
ปฏิรูปที่ดินจังหวัดอุดรธานี

แผนที่แปลงที่ดิน

ระวางกลุ่มที่ 5642IV0278 แปลงเลขที่ 30 หมู่ที่ ตำบล

อำเภอ จังหวัด

เนื้อที่ประมาณ 22ไร่ 2งาน 96ตารางวา

ผู้สำรวจรังวัด นายวีระวุฒิ ทบวัน ตำแหน่ง ผู้ช่วยช่างสำรวจ รังวัดวันที่ / /

มาตราส่วนในระวาง ส.ป.ก. 1:4,000

มาตราส่วน 1:8,000

รูปแผนที่

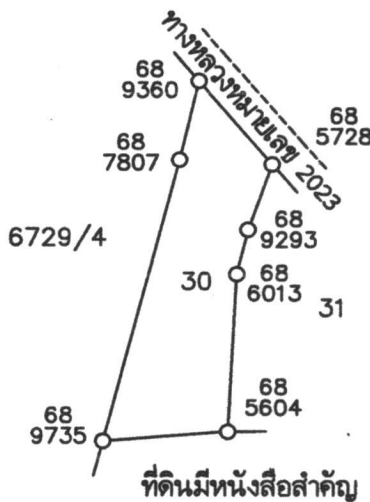

ลงชื่อผู้สำรวจรังวัด นายทองม้วน ศิริโมะ ลงชื่อผู้จำลอง

ลงชื่อผู้ตรวจ วัน / เดือน ปี 24 / 12 / 2568

(นายวีระวุฒิ ทบวัน)
ผู้ช่วยช่างสำรวจ

แผนที่แปลงที่ดิน

ระวาง/กลุ่มที่..... 5642IV0278แปลงเลขที่ 31 หมู่ที่.....ตำบล.....

อำเภอ.....จังหวัด.....อุตรธานี.....

เนื้อที่ประมาณ..... 19 ไร่งาน..... 72.ตารางวา

ผู้สำรวจรังวัด..... นายวีระวุฒิ ทบวันตำแหน่ง..... ผู้ช่วยช่างสำรวจรังวัดวันที่..... /..... /.....

มาตราส่วนในระวาง ส.ป.ก. 1 : 4,000

มาตราส่วน 1 : 4,000

รูปแผนที่

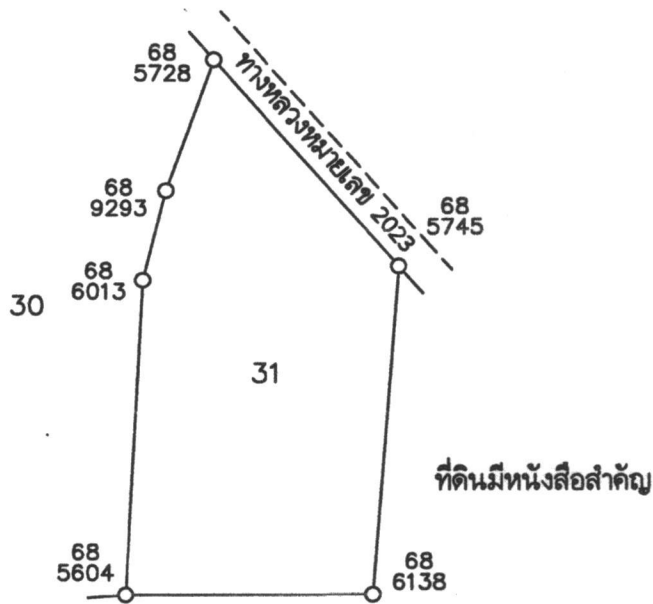

ลงชื่อผู้สำรวจรังวัด..... นายทองม้วน ศิริไม้ลงชื่อผู้จำลอง.....

ลงชื่อผู้ตรวจ..... วัน / เดือน / ปี..... 24 / 12 / 2568

(นายวีระวุฒิ ทบวัน)
ผู้ช่วยช่างสำรวจ

แผนที่แปลงที่ดิน

ระวาง/กลุ่มที่..... 5543II6888 แปลงเลขที่..... 16 หมู่ที่..... ตำบล.....

อำเภอ..... จังหวัด..... **อุดรธานี**.....

เนื้อที่ประมาณ..... 10 ไร่..... งาน..... ตารางวา

ผู้สำรวจรังวัด..... ตำแหน่ง..... รังวัดวันที่...../...../.....

มาตราส่วนในระวาง ส.ป.ก. 1 : 4,000

มาตราส่วน 1 : 4,000

รูปแผนที่

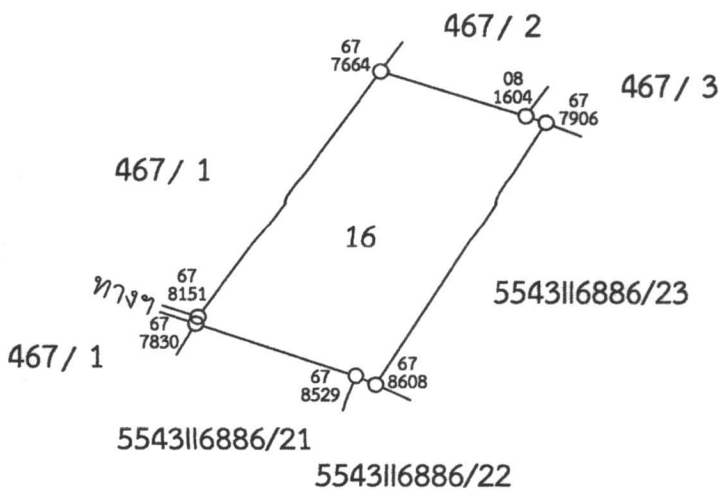

ลงชื่อผู้สำรวจรังวัด..... **นายวีระวุฒิ ทบวัน**..... ลงชื่อผู้จำลอง..... 

ลงชื่อผู้ตรวจ..... **นายคชาวุฒิ คำโคตร**..... วัน / เดือน / ปี.....

แผนที่แปลงที่ดิน

ระวาง/กลุ่มที่..... 5543II6886แปลงเลขที่..... 21หมู่ที่..... ตำบล.....

อำเภอ..... จังหวัด..... **อุดรธานี**

เนื้อที่ประมาณ..... 5 ไร่..... 2 งาน..... 61 ตารางวา

ผู้สำรวจรังวัด..... ตำแหน่ง..... รังวัดวันที่..... /..... /.....

มาตราส่วนในระวาง ส.ป.ก. 1 : 4,000

มาตราส่วน 1 : 4,000

รูปแผนที่

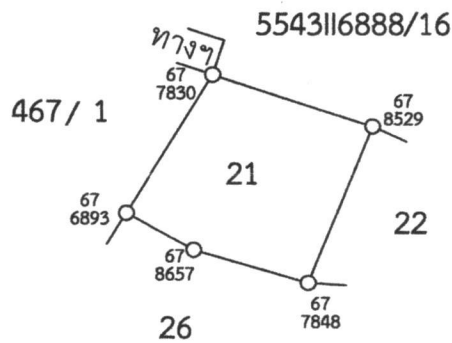

ลงชื่อผู้สำรวจรังวัด..... **นายวีระวุฒิ ทบวัน**ลงชื่อผู้จำลอง..... 

ลงชื่อผู้ตรวจ..... **นายชราวุฒิ คำโคตร**วัน / เดือน / ปี.....

แผนที่แปลงที่ดิน

ระวาง/กลุ่มที่ 5543II6886 แปลงเลขที่ 22 หมู่ที่ ตำบล

อำเภอ จังหวัด อุดรธานี

เนื้อที่ประมาณ 12 ไร่ งาน 9 ตารางวา

ผู้สำรวจรังวัด ตำแหน่ง รังวัดวันที่ / /

มาตราส่วนในระวาง ส.ป.ก. 1 : 4,000

มาตราส่วน 1 : 4,000

รูปแผนที่

5543II6888/16

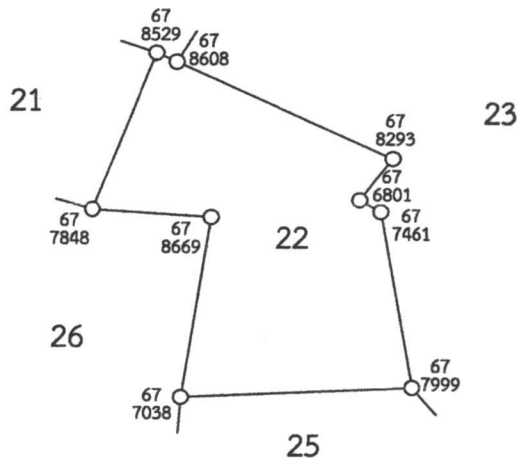

ลงชื่อผู้สำรวจรังวัด นายวีระวุฒิ ทบวัน ลงชื่อผู้จำลอง

ลงชื่อผู้ตรวจ นายศราวุฒิ คำโคตร วัน / เดือน / ปี

แผนที่แปลงที่ดิน

ระวาง/กลุ่มที่ 5543II6886 แปลงเลขที่ 23 หมู่ที่ ตำบล

อำเภอ จังหวัด อุดรธานี

เนื้อที่ประมาณ 32 ไร่ งาน 68 ตารางวา

ผู้สำรวจรังวัด ตำแหน่ง รังวัดวันที่ / /

มาตราส่วนในระวาง ส.ป.ก. 1 : 4,000

มาตราส่วน 1 : 4,000

รูปแผนที่

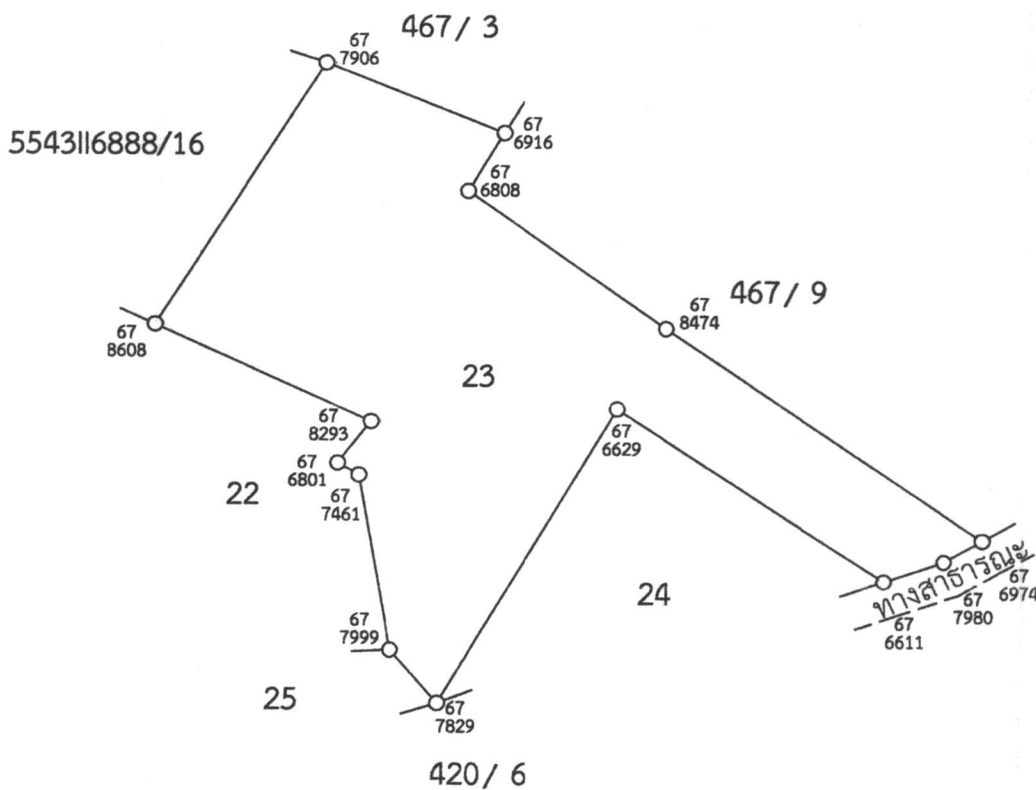

ลงชื่อผู้สำรวจรังวัด นายวีระวุฒิ ทบวัน ลงชื่อผู้รับรอง

ลงชื่อผู้ตรวจ นายศรวุฒิ คำโคตร วัน / เดือน / ปี

แผนที่แปลงที่ดิน

ระวาง/กลุ่มที่..... 5543II6886 แปลงเลขที่..... 24 หมู่ที่..... ตำบล.....

อำเภอ..... จังหวัด..... **อุดรธานี**.....

เนื้อที่ประมาณ..... 10 ไร่..... งาน..... ตารางวา

ผู้สำรวจรังวัด..... ตำแหน่ง..... รังวัดวันที่...../...../.....

มาตราส่วนในระวาง ส.ป.ก. 1 : 4,000

มาตราส่วน 1 : 4,000

รูปแผนที่

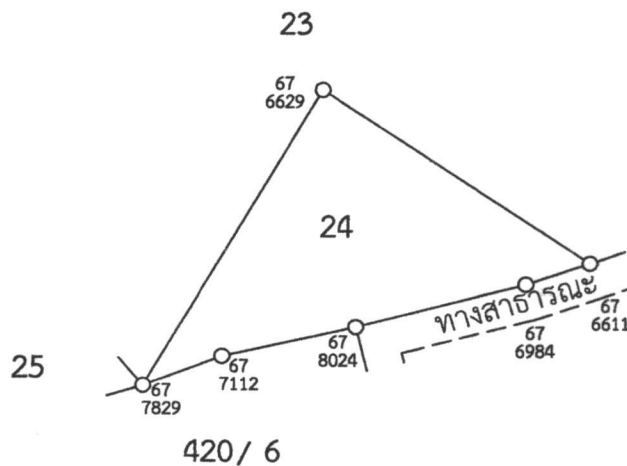

ลงชื่อผู้สำรวจรังวัด..... นายวีระวุฒิ ทบวัน..... ลงชื่อผู้จำลอง..... 

ลงชื่อผู้ตรวจ..... นายศธาวุฒิ คำโคตร..... วัน / เดือน / ปี.....

แผนที่แปลงที่ดิน

ระวาง/กลุ่มที่..... 5543II6886แปลงเลขที่ 25 หมู่ที่..... ตำบล.....

อำเภอ..... จังหวัด..... **อุดรธานี**.....

เนื้อที่ประมาณ..... 4 ไร่.....งาน..... 59 ตารางวา

ผู้สำรวจรังวัด..... ตำแหน่ง..... รังวัดวันที่...../...../.....

มาตราส่วนในระวาง ส.ป.ก. 1 : 4,000

มาตราส่วน 1 : 4,000

รูปแผนที่

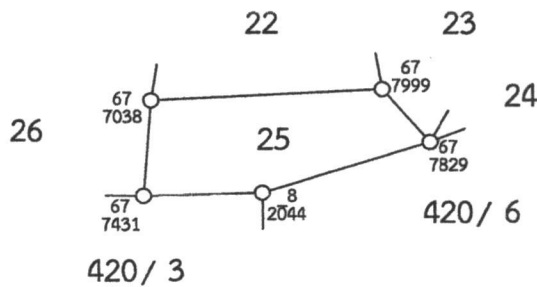

ลงชื่อผู้สำรวจรังวัด..... **นายวีระวุฒิ ทบวัน**..... ลงชื่อผู้จำลอง..... 

ลงชื่อผู้ตรวจ..... **นายคธาวุฒิ คำโคตร**..... วัน / เดือน / ปี.....

แผนที่แปลงที่ดิน

ระวาง/กลุ่มที่ 5543II6886 แปลงเลขที่ 26 หมู่ที่ ตำบล

อำเภอ จังหวัด อุดรธานี

เนื้อที่ประมาณ 17 ไร่ 3 งาน 45 ตารางวา

ผู้สำรวจรังวัด ตำแหน่ง รังวัดวันที่ / /

มาตราส่วนในระวาง ส.ป.ก. 1 : 4,000

มาตราส่วน 1 : 4,000

รูปแผนที่

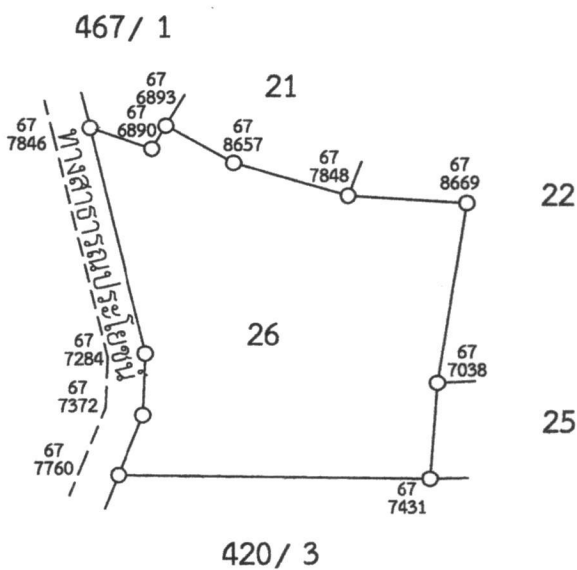

ลงชื่อผู้สำรวจรังวัด นายวีระวุฒิ ทบวัน ลงชื่อผู้สำรวจ

ลงชื่อผู้ตรวจ นายศราวุฒิ คำโคตร วัน / เดือน / ปี